

# GALERÍA DE FOTOGRAFÍAS NORIEGA

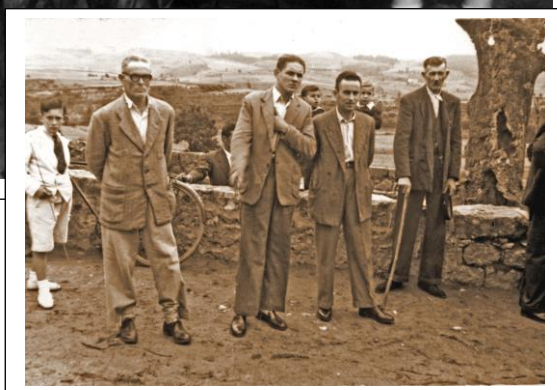

La presente galería de ha sido posible gracias los testimonios y a la generosa cesión de fotografías por Miguel Ángel Noriega Ingelmo, que junto a su hermano José Luis son los propietarios de “La Casona de Los Bustamante Tagle”, “La Huertona” y, hasta hace muy poco, de unos de los monumentos más emblemáticos de Villapresente: el viejo “torreón” destruido por un rayo el día 10 febrero de 2007.

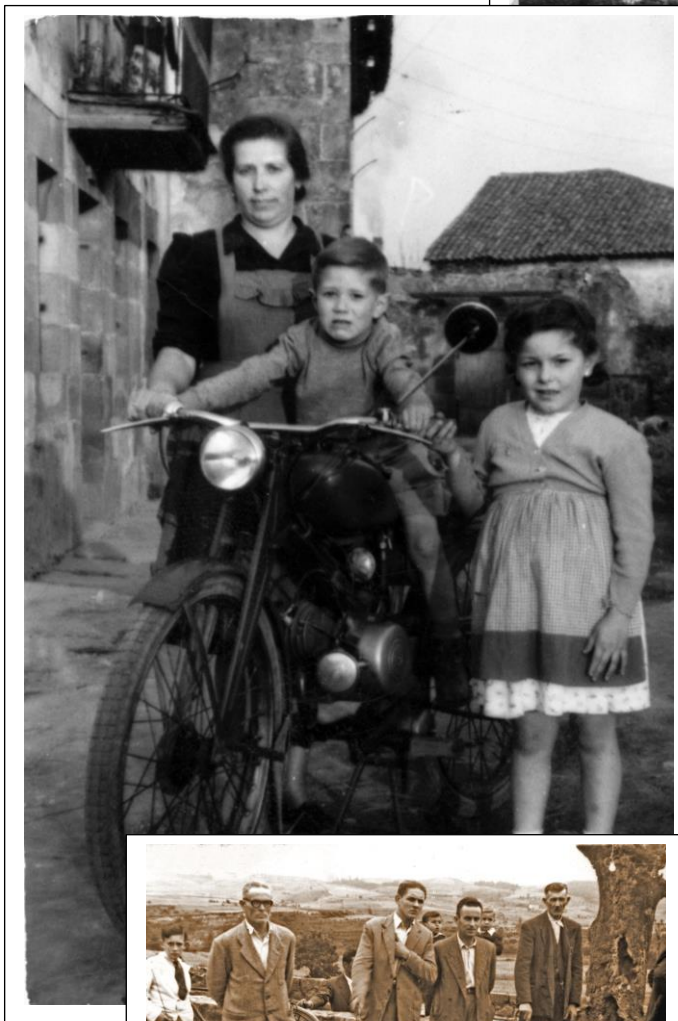
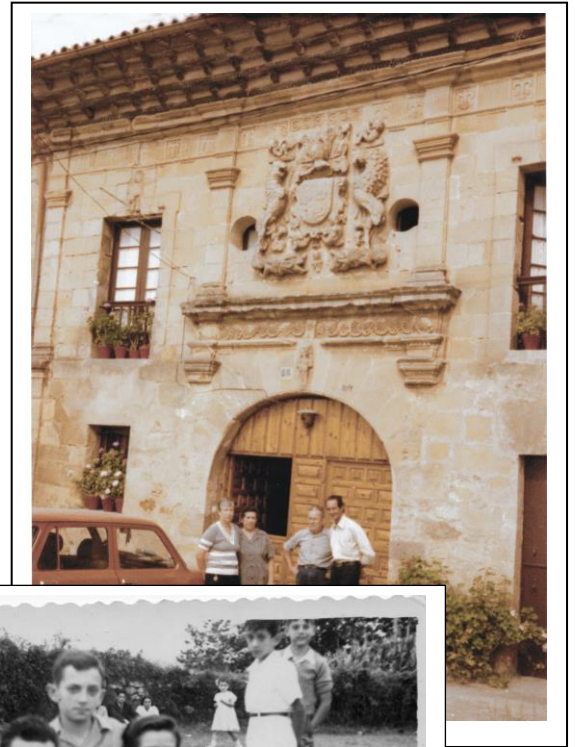

*“Casona de los Bustamante Tagle” con La Huertona” en primer término.*

Villapresente tiene el honor de ser el pueblo natal de tres gobernadores de la provincia de “Nuevo Méjico” en el siglo XVIII: D. Antonio de Valverde y Cossio en 1716 y el periodo 1718-1722; su yerno y sobrino D. Juan Domingo de Bustamante y Tagle entre 1723-1731 y D. Bernardo Antonio de Bustamante y Tagle, sobrino del anterior, entre 1743-1749; a los que tendríamos que añadir a D. Juan Manuel Pérez de Tagle y Gómez de la Sierra que fue gobernador de Manila entre 1719 y 1726.

Un sobrino de D. Bernardo Antonio de Bustamante y Tagle llamado D. Juan Antonio de Bustamante Velarde, hereda la fortuna de su tío y es nombrado alcalde ordinario de Villapresente a la vez que hereda el mayorazgo de “Los Bustamante en Quijas”, título éste concedido en el siglo XIV por D. Tello de Castilla, hijo natural del rey Alfonso XI, señor de Aguilar de Campo y Castañeda, entre otros títulos, a su ayo D. Juan Sánchez de Bustamante; construyendo una torre a orillas del río Saja, que en los siglos sucesivos se va reformando y ampliando hasta convertirse en un complejo arquitectónico que es declarado monumento histórico-artístico, de carácter nacional, en el Real Decreto 3032/1982.



1. Torre Bustamante. 2. Palacio Bustamante. 3. Capilla. 4. Molino maquilero. 5. Molino. 6. Hornera. 7. Almacén.  
8 Portalada

Actualmente, el propietario del “Palacio y torre de los Bustamante”, D. Ramón Bustamante, marqués de Villatorre y vizconde de Cabañas.

El poder de “Los Bustamante” con sus trece roeles de enseña en los escudos nobiliarios se extiende por todo el valle, y concretamente en Villapresente aparece, además de la ya señalada de “Los Bustamante y Tagle” en las de “Los Agüera y Bustamante” en el barrio de “La Agüera”, la de los “González Bustamante” en el barrio de “La Gerra” y la de los “Tagle Bustamante” en el “Rociuco”.



“Bustamante-Tagle”



“Agüera-Bustamante”



“González-Bustamante”



“Tagle-Bustamante”



1. 2. Mercedes Ingelmo García, 3. José Noriega Rodríguez, 4.

Los padres de Miguel Ángel posan orgullosos delante de la casona heredada de su abuela

# ÁRBOL GENEALÓGICO DE LA FAMILIA NORIEGA-AGÜERO

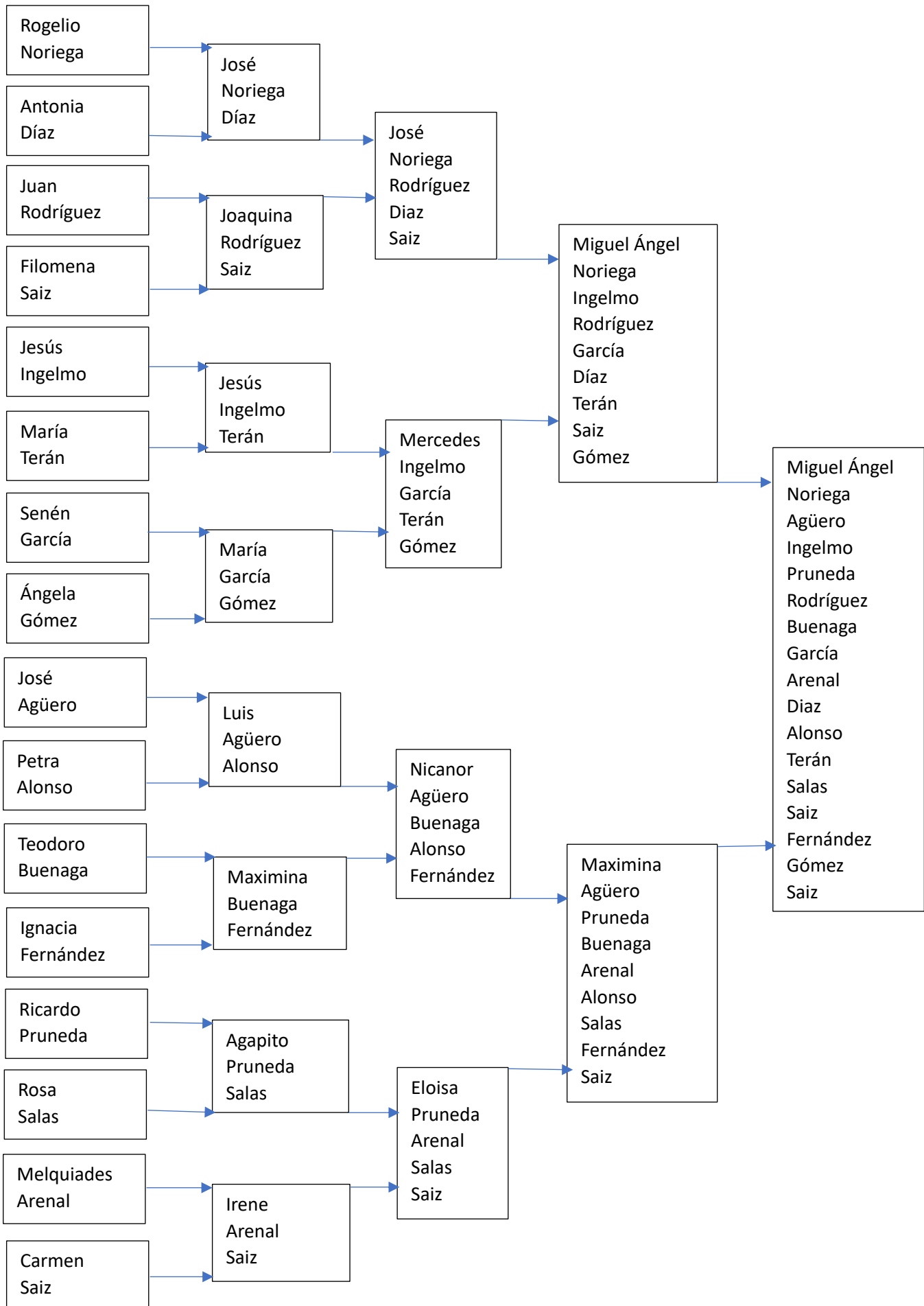

2



“El Munío” desde “La Huertona”

3



1. 2. 3. Paquito Huelga, 4. José Noriega Rodríguez, 5.

4



Carmina García "La Tata"

5



1. Mercedes Ingelmo García, 2. José Noriega Rodríguez  
Mercedes vivía en Ganzo y José Noriega en Puente San Miguel

6



Rosalía García

7



José Noriega Rodríguez

8



Mercedes Ingelmo

9



“La quesería Suiza S.A.” estaba instalada en Puente San Miguel entre la vía de la FEVE y la carretera N-634. Hasta ella llevaban la leche que recogían por el ayuntamiento Nando “el Lechero” y Veneranda, la echaban en un gran depósito para prepararla; con el suero que se iba formando alimentaban a los cerdos que también vendían.



José Noriega Rodríguez, que trabajaba en Solvay, completaba su salario realizando artesanalmente las enormes cajas con unos aros de avellano donde clavaba pequeñas tablillas; por cada una le pagaban 5 ptas. La empresa suiza tenía otra fábrica en Cabezón de la Sal, en la planta alta del edificio vivían los encargados, también suizos.



1. Nando, 2. Toli, 3. Toyos, 4. 5. 6. 7. Lola, 8. 9. Mercedes, 10. Pura, 11. Casilda, 12. 13. 14.

12



Trinín

13



1. Mary Lines, 2. Miguel Ángel Noriega, 3. José Noriega, 4. Roxi, 5. Mercedes Ingelmo

14



Carmina García "La Tata"

15



1. 2. 3. 4. 5. 6. 7. 8. Mercedes Ingelmo, 9. Antolín Rubio "Toli", 10. 11. 12. 13. Miguel Ángel

16



1. Nando, 2. Toli, 3. Toyos, 4. 5. 6. 7. Lola, 8. 9. Mercedes, 10. Pura, 11. Casilda, 12. 13. 14.

17



1. José Noriega, 2. Miguel Ángel

18



1. Miguel Ángel, 2. Mary Lines Roiz, 3. 4. 5. 6. 7. 8. Mercedes, 9. 10.

19



1. José Noriega, 2. José Luis, 3. Mercedes, 4. José Fernando Ingelmo, 5. Miguel Ángel, 6. Roxi,



1. 2. José Luis, 3. Mercedes, 4. José, 5. Miguel Ángel, 6. Toli, 7.



1. 2. 3. 4. 5. 6. 7. 8. 9. 10. 11. 12. 13. 14. 15. 16. 17. 18. 19. 20. 21. 22. 23. 24. 25. 26. 27. 28. 29.

22



1. Julián de Ruento, 2. Miguel Ángel, 3. José

23



1. Mercedes, 2. 3.

24

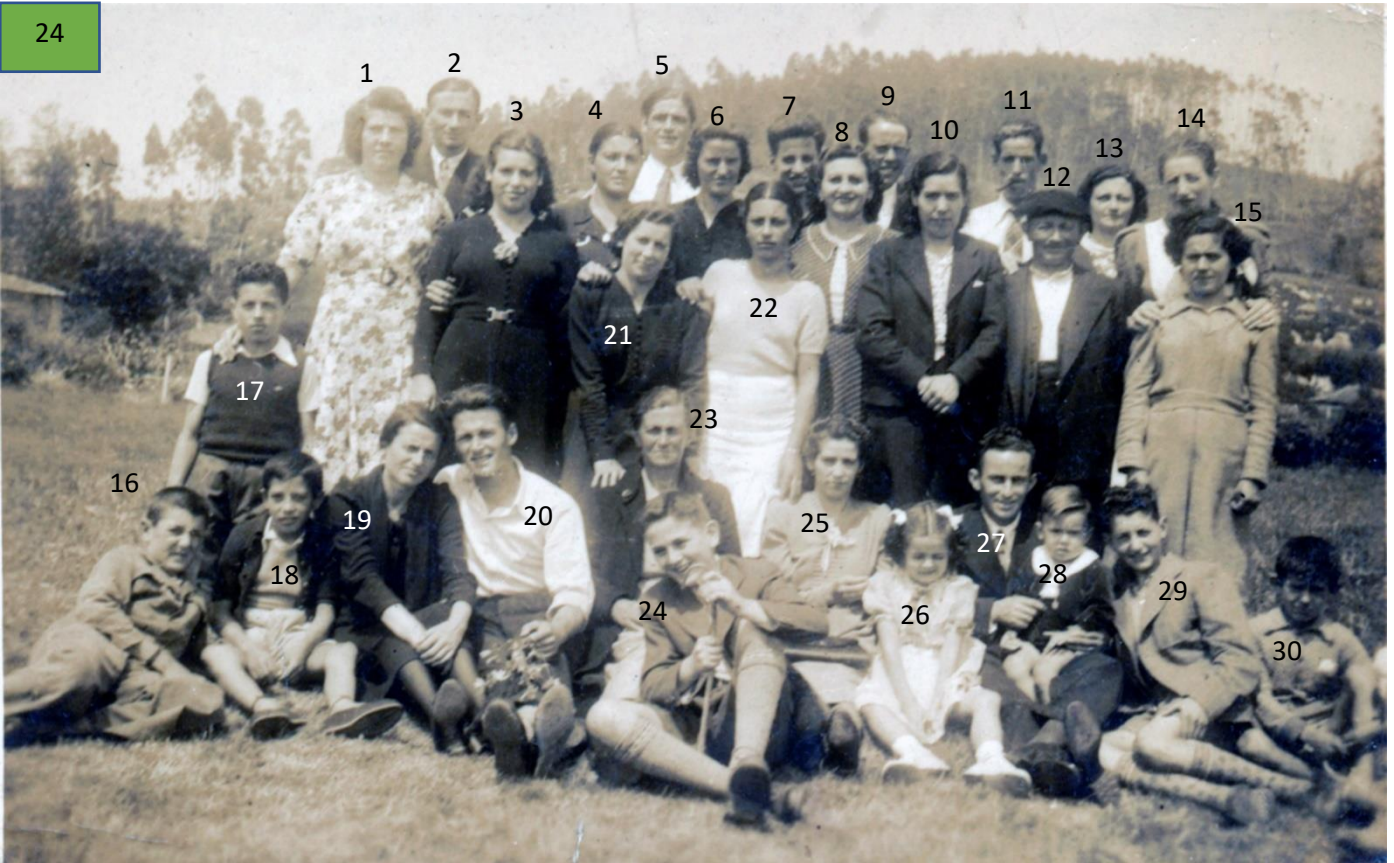

1. 2. 3. 4. 5. 6. 7. 8. 9. 10. Rosalia, 11. 12. 13. 14. 15. 16. 17. 18. 19. 20. 21. Ángeles, 22. 23. 24. 25. Mercedes, 26. 27. José Noriega, 28. Miguel Ángel, 29. 30.

25



Miguel Ángel





1. 2. 3. 4. 5. 6. 7. 8. 9. 10. 11. 12. 13. 14. 15. 16. 17. 18. 19. 20. 21. 22. 23.



Miguel Ángel

28



1. Mercedes, 2. Miguel Ángel, 3. Mary Lines

29



1. José María, 2. 3. Nisia, 4. Luis, 5. Ángeles, 6. 7. 8. José Ángel, 9. 10. Claudio, 11. Sabino Rubio, 12. 13. Arsenio, 14. 15. Mercedes, 16. Luis Manuel, 17. Susana, 18. 19. Miguel Ángel, 20. 21. Toli



1. Mercedes, 2. José Luis, 3. Miguel Ángel



1. Miguel Ángel, 2. "Gilda"



1. Miguel Ángel, 2. José Ángel, 3. 4. Gelo



1. 2. 3. Cesáreo Ingelmo, 4. 5. 6. 7. 8. 9. 10. 11. 12. María García, 13. 14. Faustino Campo, 15. Ángeles Ingelmo, 16. Mercedes, 17. 19. 20. 21. 22. 23. 24. 25. Jesús Ingelmo, 26. 27. 28. 29. José Luis, 30. Miguel Ángel, 31. 32. 33. Marí Jesús, 34. 35. 36. Rosalía Ingelmo.

34

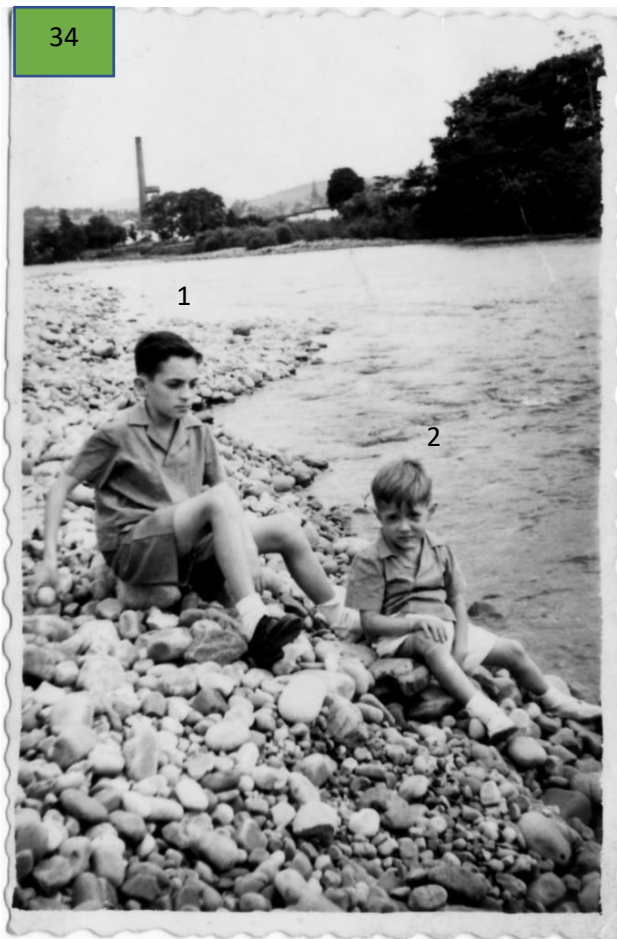

1. José Luis, 2. Miguel Ángel

35



1. Miguel Ángel, 2. Manoli Fernández, 3.

36



1. Miguel Ángel, 2. José Luis

37



1. José Luis, 2. Miguel Ángel

38

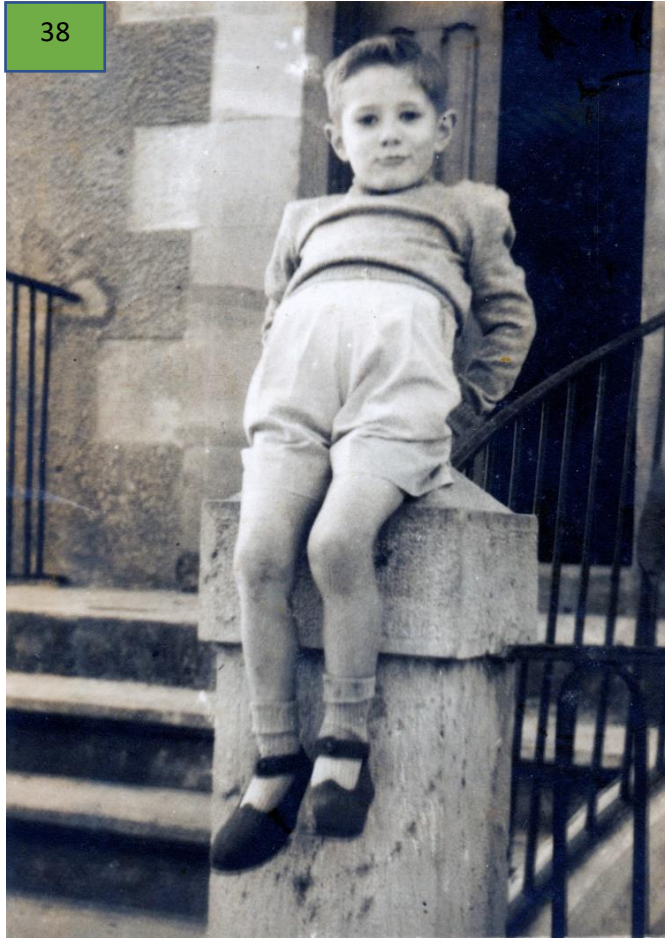

Miguel Ángel

39

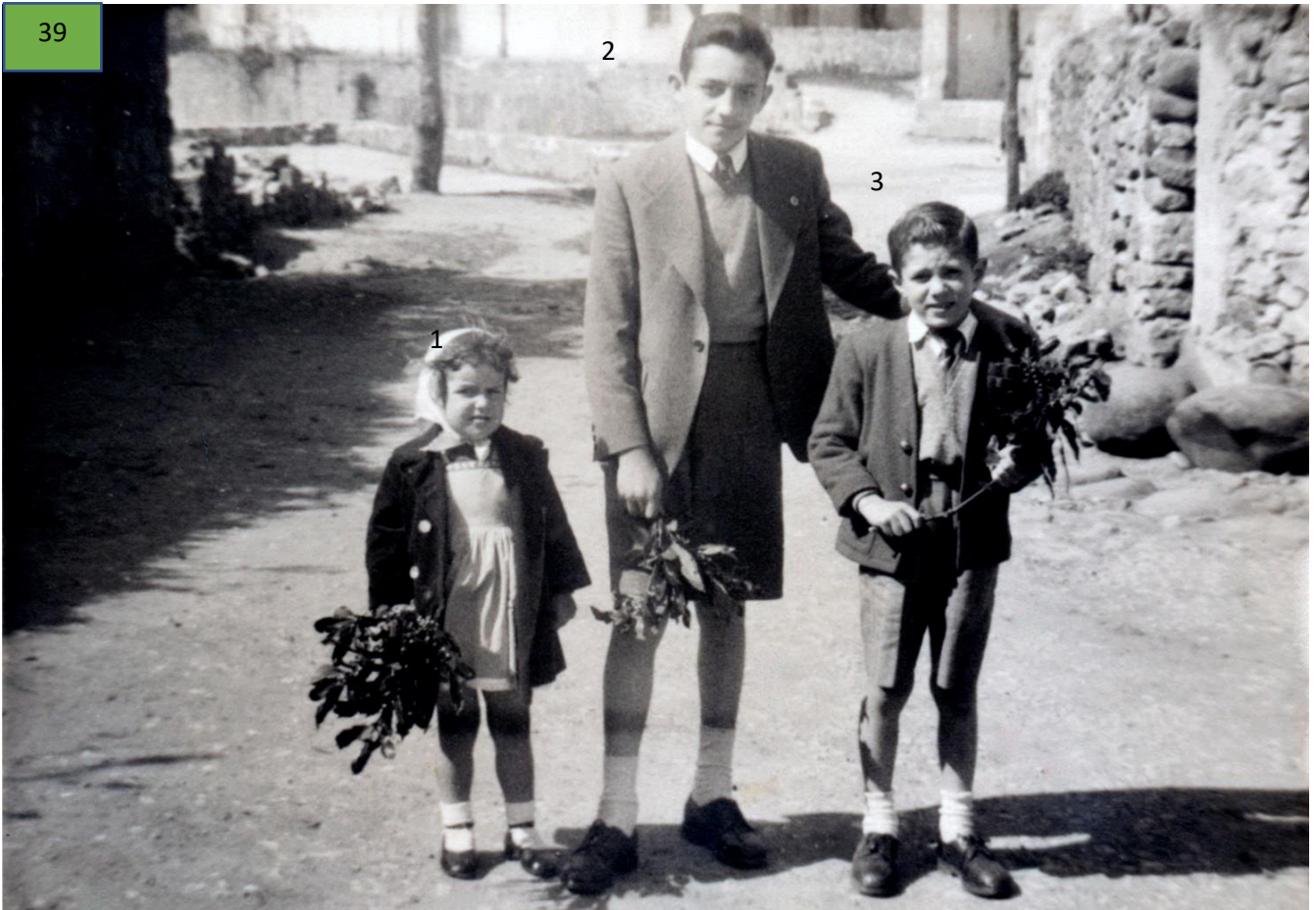

1. Roxi, 2. José Luis, 3. Miguel Ángel

40



1. Miguel Ángel, 2. José Luis

41



Miguel Ángel



42

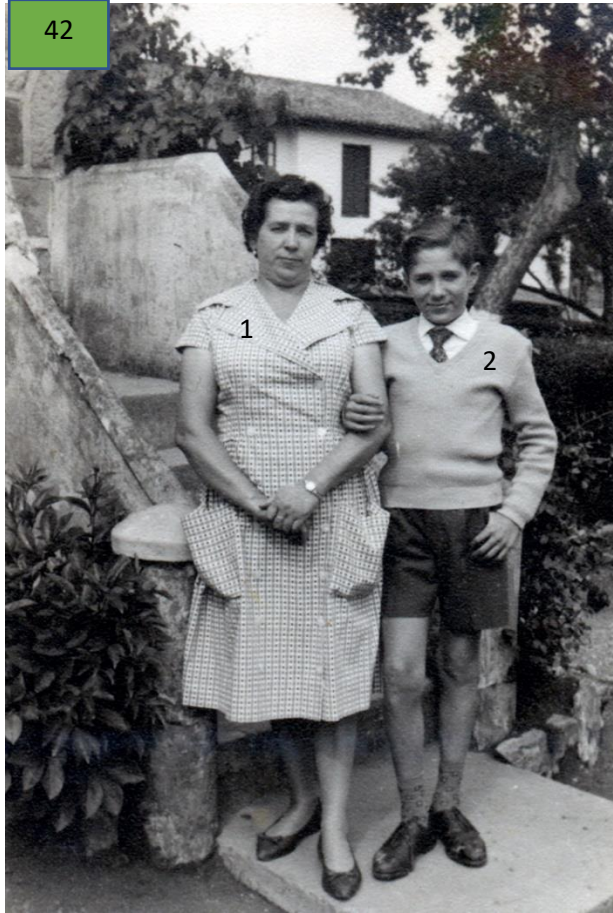

1. Mercedes, 2. Miguel Ángel

43



1. José, 2. 3. Mercedes, 4. Roxi, 5. 6. Manuela,

44



Miguel Ángel

45



Festividad del Carmen en la ermita de Nuestra Señora de la Guarda

46

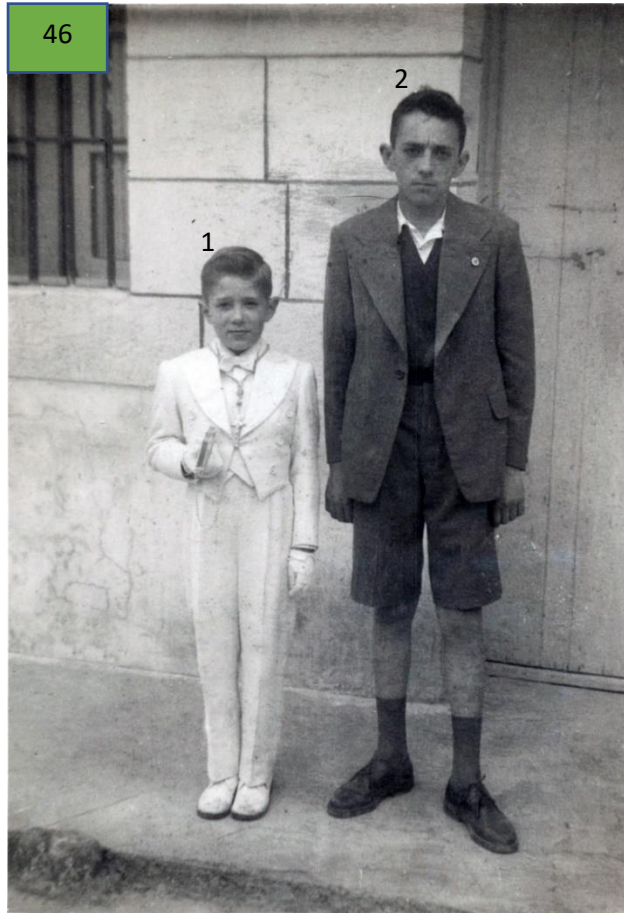

1. Miguel Ángel, 2. José Luis

47



1. 2. Jesús Ingelmo 3. Miguel Ángel, 4. 5. 6. José Fernando, 7. María Jesús, 8. Micaela, 9.

48



1. Ángeles Ingelmo, 2. Miguel Ángel

49



1. 2. José Luis del Río, 3. Ángel Rodríguez "Gelo", 4. Miguel Ángel Noriega, 5. Fernando López, 6. José Luis "Bis"



1. Fernitos, 2. Fernando López, 3. 4. Luis Manuel, 5. Fernando Saiz "Tito"  
6. José Ignacio, 7. Miguel Ángel, 8. Jesús Saiz "Chuchi", 9. Isidro, 10.



1. 2. 3. Mercedes, 4. 5. "La Tata", 6. Miguel Ángel, 7.



Miguel Ángel



1. José María Mira, 2. Gelo, 3. 4. 5. 6. 7. 8. 9. José Manuel Villegas, 10. 11. 12. 13. 14. 15. 16. La Tata, 17. 18. Manoli, 19. 20. 21. Marisa, 22. 23. 24. 25. 26. 27. Maribel López, 28. Lines, 29. 30. 31. Sidro, 32. José Ramón Gallut, 33. 34. José Ángel, 35. 36. 37. 38. 39.



1. Miguel Ángel, 2. Manoli Fernández



1. 2. 3. Sidro, 4. 5. 6. 7. 8. 9. Marisa, 10. 11. Cuesta, 12. 13. 14. 15. 16. Pedro González, 17. 18. Lola, 19. 20. 21. 22. 23. Toli, 24. 25. 25. 27. 28. 29. 30. Gallut, 31. 32. José Ángel, 33. 34. Nardo González, 35. 36. Gelo, 37. 38. Miguel Ángel

56



1. Miguel Ángel, 2.

57



1. José el de Viviana, 2. 3. Toñin Mantecón, 4. Luis Manuel, 5. 6. Miguel Ángel, 7. Gallut, 8. Nacho, 9. 10. Tito, 11. Chuchi, 12. 13. 14. 15. 16. 17. Pedro González, 18. José A. Villascusa, 19. José Ángel



58

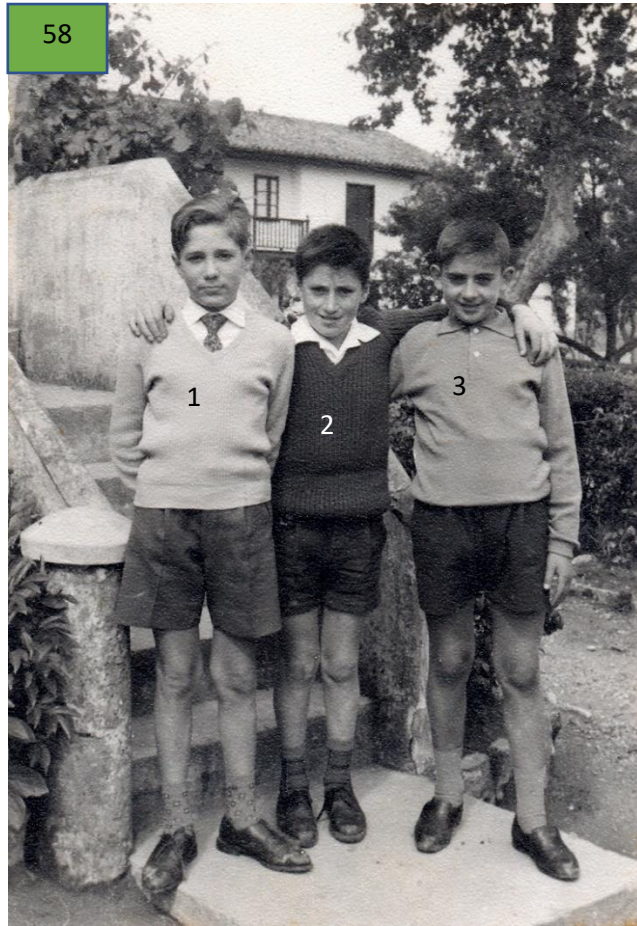

1. Miguel Ángel, 2. 3.

59



1. 2. Lines, 3. D. José, 4. Moral, 5. Angelita, 6. Luis, 7. Amable, 8. 9. Mari Lavín, 10. Miguel Ángel, 11. 12. 13. 14. Carmina García, 15. José el de Viviana, 16. Eugenio Iturri, 17. 19. 20. Mercedes, 21. Angelita, 22. 23. 24. 25. José el de La Drea, 26. 27. 28. 29. 30. 31. 32. Cionín Barrio, 33. Maribel López, 34. 35. 36. Luis Manuel, 37. 38. 39. 40. 41.



Miguel Ángel



1. Nacho, 2. Luis Manuel, 3. Miguel Ángel, 4. 5. 6. Toli, 7. 8. 9. Toñín, 10. José A. Villascusa, 11. Chuchi, 12. 13. 14. Villascusa, 15. Sidro, 16. 17. 18. 19. 20. 21. Julio Villascusa, 22. 23. Eloy Pedrajo,

62



Miguel Ángel

63

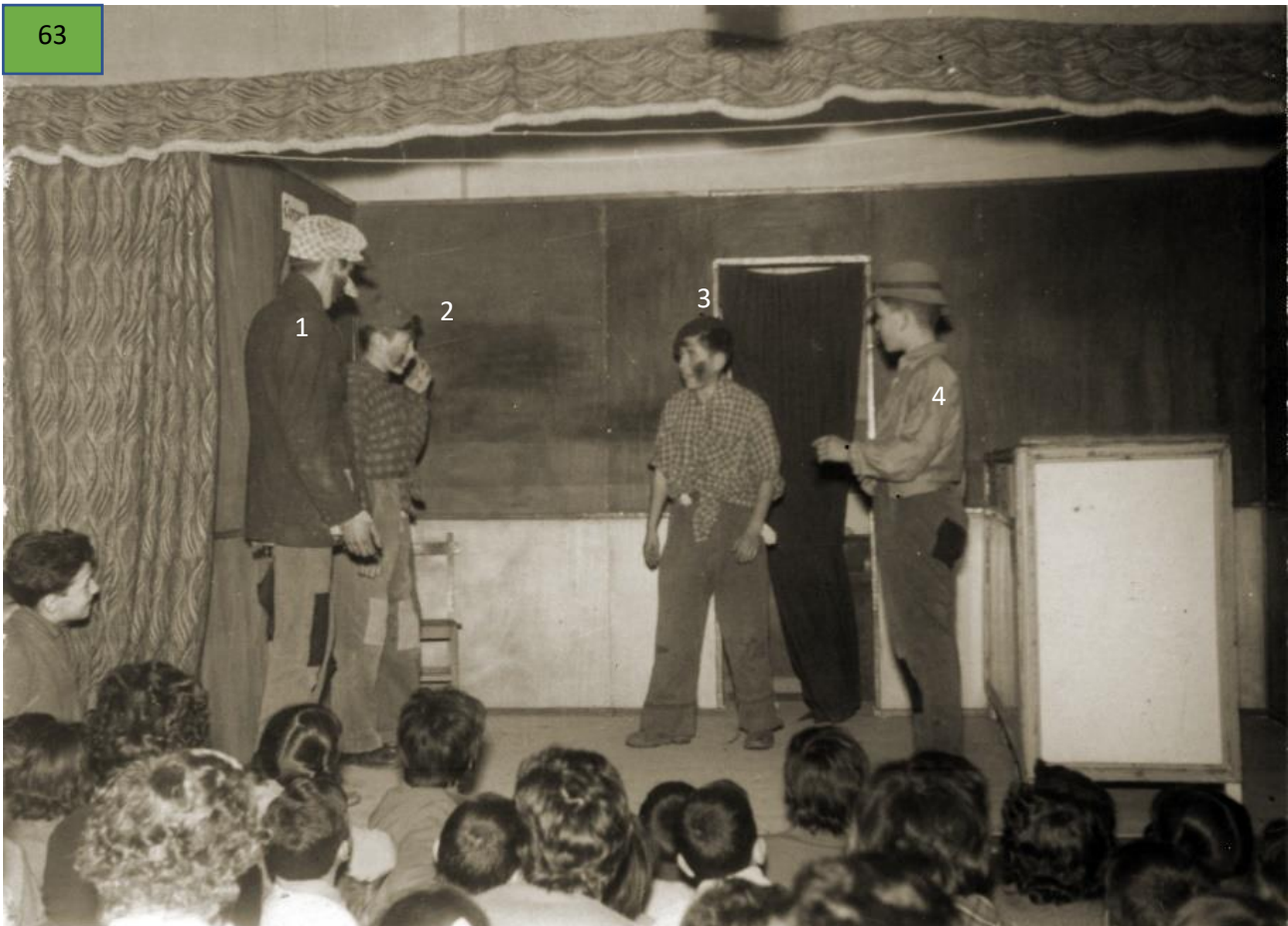

1. 2. Miguel Ángel, 3. 4. José,

64



1. Miguel Ángel, 2. Fernitos, 3. 4. Mercedes, 5. 6. 7. Rosalía, 8. Luis, 9. Amable, 10. Luis Manuel, 11. Maribel López, 12. Julio Villascusa,

65



1. 2. 3. 4. 5. 6. 7. 8. 9. 10. Robles, 11. 12. 13. 14. Mari Lavín, 15. 16. 17.



1. 2. José M. Mira, 3. 4. 5. 6. 7. Cuesta, 8. 9. 10. Madre de Fernitos, 11. Mari, 12. D. José, 13. David Fernández, 14. Sidro, 15. 16. Miguel Ángel, 17. 18. 19. Nacho, 20. 21. 22. 23. 24. 25. Andrés Mira, 26. 27. Mujer de Sabino, 28. Fernitos, 29. Tito, 30. Mercedes,

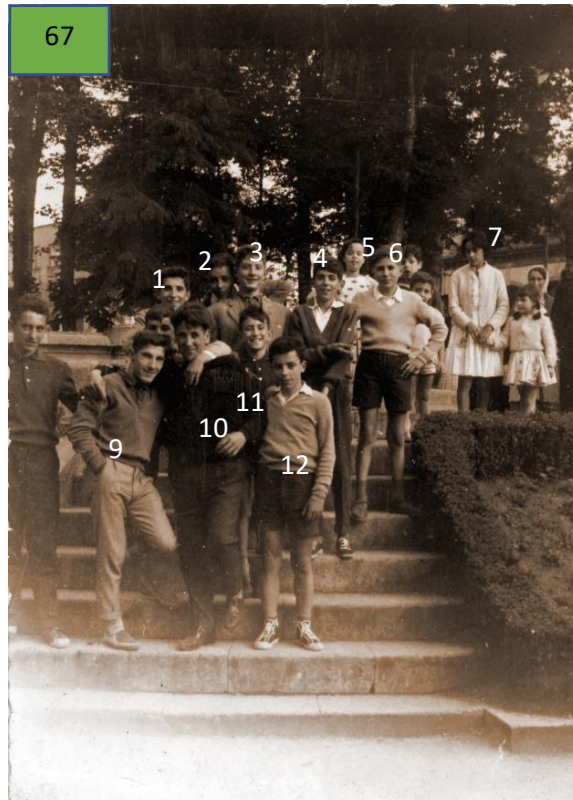

1. Chuchi, 2. 3. 4. Luis Manuel, 5. 6. Miguel Ángel, 7. 8. 9. Fernando, 10. David, 11. 12. Sidro

68



Nacho

69



Miguel Ángel

70



1. Ismael, 2. 3. Fernando, 4. Miguel Ángel, 5. José Luis,

71



Miguel Ángel

72



Miguel Ángel

73



Miguel Ángel

74



1. Miguel Ángel, 2. José





1. Roxi, 2. Miguel Ángel, 3. José Méndez, 4. Luis Manuel,



Miguel Ángel

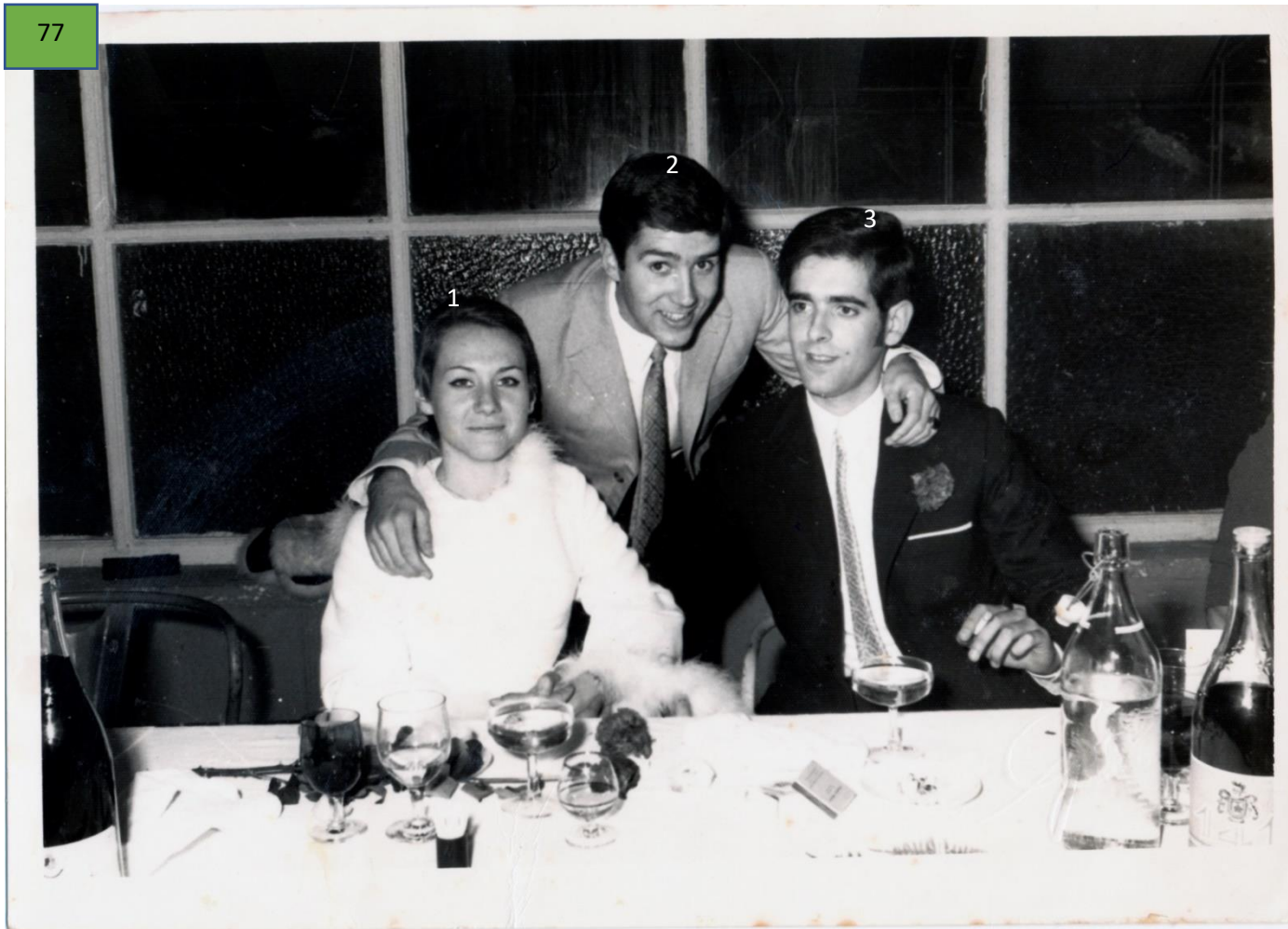

1. Mari Carmen, 2. Miguel Ángel, 3. Luis Manuel,



Luis Manuel



Despedida de soltero de José Luis: 1. José María, 2. Pascua, 3. 4. José Luis, 5.



1. José Luis "Bis". 2. Marisa González, 3. Miguel Ángel



Bolera de Villapresente



1. 2. Pina, 3. Mercedes, 4. Mari Lines, 5. Roxi, 6. Casilda, 7. 8. Roxi, 9.



1. 2. 3. 4. Carlos Martínez, 5. 6. Bis, 7. Luis Manuel, 8. 9. Isidro, 10. Villascusa, 11. 12. 13. Toñín Mantecón, 14. Toñi (hermana), 15. José Luis Noriega,